株式会社山栄商事
会社案内

未来への責任
地球にやさしい廃棄物処理

山栄商事
COMPANY PROFILE

SINCE 1985

株式会社山栄商事

〒350-0256 埼玉県坂戸市善能寺458番地
TEL・FAX：049-289-0550
MAIL：san@saneishoji.co.jp
URL：https://saneishoji.co.jp

株式会社山栄商事

ごあいさつ Message

未来のために、今できることを。

代表取締役　山田 淳

わたしたちを取り巻く環境は地球温暖化や異常気象による災害、資源の枯渇や大気汚染など日々厳しく変化し続けています。そして、地球や未来の子供たちを守るため「資源循環型社会の形成」が急務となっています。CO2の削減や資源の有効利用は、わたしたち産業廃棄物処理業者の使命と言っても過言ではありません。国連によって掲げられたSDGs（持続可能な開発目標）の達成に貢献するため「廃棄物をリサイクルし、地球や未来の子供たちを守る」取り組みをこれからも継続して参ります。

会社概要 Company overview

社名	株式会社山栄商事
住所	〒350-0256 埼玉県坂戸市善能寺458番地
代表取締役	山田 淳
TEL・FAX	049-289-0550
メールアドレス	san@saneishoji.co.jp
インボイス番号	T6-0300-0106-8937
所属団体	一般社団法人 埼玉県環境産業振興協会

ホームページ	https://saneishoji.co.jp
設立	1985年（昭和60年）12月9日
従業員数	21名（2024年10月現在）
主要取引銀行	東和銀行　昭島支店 武蔵野銀行　鶴ヶ島支店 群馬銀行　八王子支店 三井住友銀行　八王子支店 りそな銀行　八王子支店

事業範囲・許可内容

株式会社山栄商事で取得している許可の一覧です。

産業廃棄物処分業許可

許可番号	埼玉県 01120018079
業の区分	中間処理（焼却（ガス化燃焼方式））
所在地	埼玉県坂戸市大字善能寺字葛上458番　以上1筆（面積1,319㎡に限る）

産業廃棄物収集運搬業許可

都道府県・法令市	許可番号	産業廃棄物の種類											
		燃え殻	汚泥	廃油	廃プラ	紙くず	木くず	繊維くず	ゴムくず	金属くず	ガラ陶	がれき類	ばいじん
埼玉県	01110018079	○	○ *1	◎	◎ *1	○	◎	○	○	◎	◎ *1	◎ *1	○
東京都	1300018079	○	○		○	○	○	○		○	○	○	○ *1 *2
千葉県	01200018079				○ *1 *2 *3	○	○	○		○ *2 *3	○ *1 *2 *3	○ *1	
神奈川県	01402018079	○	○ *1		○ *1 *2	○	○	○		○ *2	○ *1 *2	○ *1	○
群馬県	01000018079	○			○ *1 *2	○	○	○		○ *2	○ *1 *2	○ *1	○
栃木県	00900018079				○ *1 *2	○	○	○	○	○ *2	○ *1 *2	○ *1	
静岡県	02201018079	○			○ *1 *2	○	○	○		○ *2	○ *1 *2	○ *1	○

◎：積替・保管を含む　○：積替・保管を含まない
*1：石綿含有産業廃棄物を含む
*2：水銀使用製品産業廃棄物を含む
*3：自動車等破砕物を除く
廃プラ類＝廃プラスチック類、ガラ陶＝ガラスくず・コンクリートくず及び陶磁器くず

古物商許可登録

埼玉県公安委員会 第431110039450号　株式会社山栄商事

収集運搬

8tアームロール(3台)

4tアームロール(1台)

3tアームロール(1台)

2tアームロール(1台)

2tダンプ(5台)

パッカー車(2台)

コンテナ保有台数

- 2立米 6台
  全長 約1,268.5mm / 全幅 約1,855mm
- 4立米 2台
  全長 約3,009mm / 全幅 約1,670mm
- 5立米 30台
  全長 約3,009mm / 全幅 約1,670mm
- 8立米 70台
  全長 約3,870mm / 全幅 約2,080mm
- 10立米 5台
  全長 約3,873.3mm / 全幅 約2,076.6mm

収集運搬エリア

関東一円を中心とした収集運搬許可を取得し、広範囲における収集運搬を可能としてます。また多様な車両と運搬車両機材を保有し、事業所の状況に適した分別・回収方法のご提案から実施まで、トータルでサポートしております。

お気軽にお問合せください!

中間処理・積替保管

お取り扱い品目

廃プラスチック類、紙くず、木くず、繊維くず、金属くず、
ガラスくず・コンクリートくず及び陶磁器くず、がれき類、燃え殻、汚泥、廃油、ゴムくず、ばいじん

中間処理

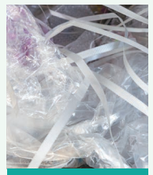
廃プラスチック類

木くず

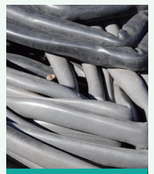
ゴムくず

紙くず

繊維くず

積替保管

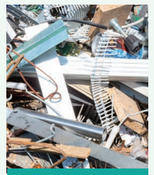
金属くず

がれき類

ガラスくず・陶磁器くず・コンクリートくず

中間処理施設・概要

設置機械	焼却施設1基
設置年月日	令和6年5月31日
処理方式	ガス化燃焼方式
処理能力	1.6t /日(8時間)
許可品目	廃プラスチック類、紙くず、木くず、繊維くず、ゴムくず　以上5種類
保管施設	面積 262㎡、高さ 2.5m(処分に関わる部分)

受入れ～最終処分

工場

建築現場

事務所

収集運搬 & 選別

可燃物

中間処理

廃プラスチック類

木くず

ゴムくず

紙くず

繊維くず

燃え殻

＼ リサイクル ／

路盤材

再生土材

不燃物

積替保管

金属くず

がれき類

ガラスくず・陶磁器くず・コンクリートくず

山栄商事 積替保管

分別・破砕

＼ リサイクル ／

金属リサイクル原料

再生砕石

再生砂

セメント原料

埋立

MAP

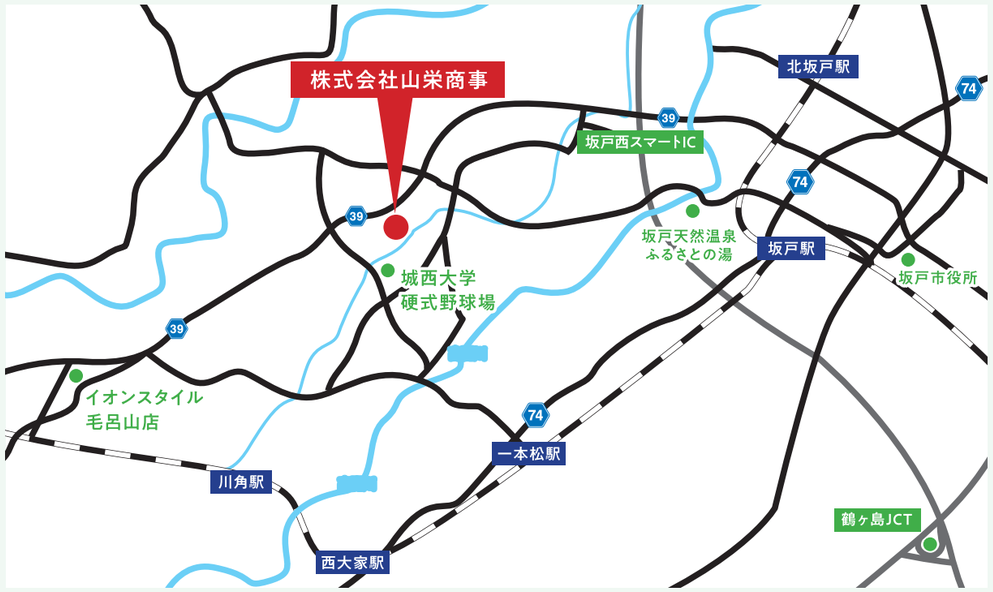

【交通のご案内】お車でお越しのお客様

関越自動車道坂戸西スマートICより所要約5分　関越自動車道鶴ヶ島ICより所要約15分